

□ Awerbach - Diagramm 320

■ Läufer gegen Springer

Bauer auf der 7. Reihe (S.250)

26.10.2024

[Wilfling, Sandra]

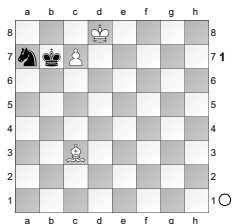

Awerbach: Die Einschränkung der Beweglichkeit des Springers führt bei einem Läuferbauern auf der 7. Reihe zum Patt. In dieser Stellung kann Schwarz die Partie remis halten. 1.Kd7

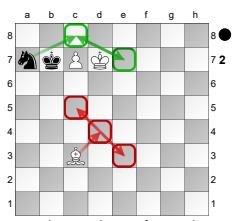

Sc8 Auch hier führt Weiß das charakteristische Läufermanöver durch: 2.Ld4 Se7 3.Le3 Sc8 4.Lc5

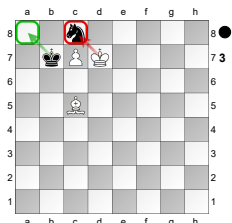

Hier verfügt Schwarz jedoch über die originelle Idee 4...Ka8!! Der Springer darf nicht geschlagen werden, da der König in der Ecke patt gesetzt wird. 5.Kc6 Sb6=

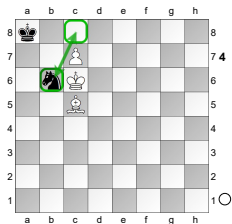

Der schwarze Springer zieht zwischen c8 und b6 hin und her. Die Partie endet remis.

In dieser Stellung werden die folgenden Methoden verwendet:

Läuferpartei:

- Absperren des Springers (320.2)

Springerpartei:

- Patt in der Ecke (320.3, 320.4)

1/2-1/2