

□ Averbach - Diagramm 324  
 ■ Läufer gegen Springer  
 Bauer auf der 6. Reihe  
 [Wilfling, Sandra]

03.11.2024

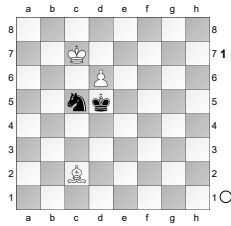

Verschiebt man Stellung 323 um eine Reihe nach unten, kann Weiß selbst dann nicht gewinnen, wenn er am Zuge ist. **1.Lb3+**

[Averbach: Stände der Springer in der Diagrammstellung nicht auf c5, sondern auf b8: 1.-- Sd7 2.-- Sb8

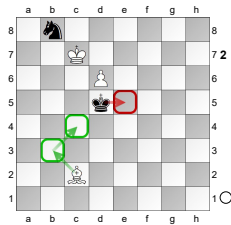

**3.Lb3+ Ke5** (Auch auf **3...Kc5** gewinnt **4.Lc4!+-**)

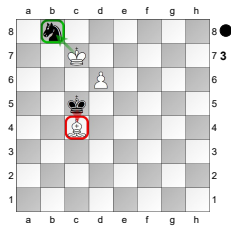

Der Läufer ist tabu. ) **4.Lc4!+-**

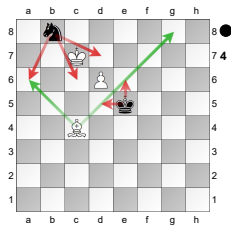

sofort in Zugzwang geraten. ]

**1...Ke5 2.Lc4**

[Auf **2.Kc6** kann Schwarz sogar den Springer schlagen, da er über die Felder b3, d4 und e6 den Bauern aufhalten kann. **2...Sxb3 3.d7 Sd4+=**

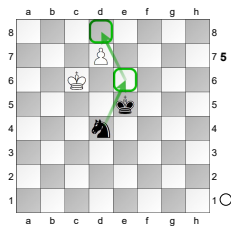

Schwarz kann den Bauern über das Feld e6 aufhalten. ]

**2...Kd4 3.Lf7**

(Diagramm 6)

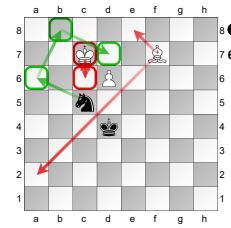

Der Springer hat hier genug Felder, um den Bauern aufzuhalten. **3...Sa6+ 4.Kc6 Sb8+ 5.Kc7 Sa6+ 6.Kb6 Sb8**

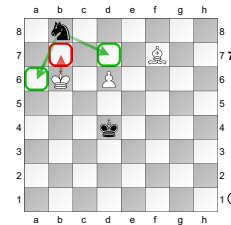

Die Partie endet remis.

In dieser Stellung werden die folgenden Methoden verwendet:

Läuferpartei:

- Läuferopfer (324.2)
- Absperren des Springers (324.3)
- Angriff auf den Springer (324.3, 324.4)

Springerpartei:

- Schachgebote mit dem Springer (324.3, 324.4)
- 1/2-1/2