

□ Averbach - Diagramm 328a  
 ■ Läufer gegen Springer  
 Randbauer auf der 6. Reihe  
 [Wilfling, Sandra]

10.11.2024

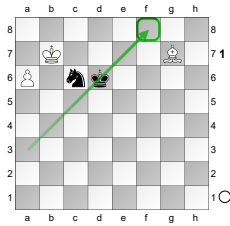

Averbach: Dem Springer fällt es umso schwerer, den Bauern zu bekämpfen, je näher dieser am Brettrand steht. Ein Turmbauer ist für den Springer am gefährlichsten. Hat er die vorletzte Reihe erreicht, gibt es in der Regel keine Rettung mehr. Steht er noch auf der 6. Reihe, bieten sich der schwächeren Seite Möglichkeiten zum Remis. **1.Le5+ Kc5 2.Lc7 Kd5**  
 [Nach 2...Kb5 3.Lb6+-

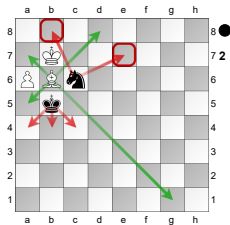

befindet sich Schwarz im Zugzwang. ]  
**3.Kb6** Nun muss Weiß den Läufer auf die Diagonale a3-f8 bringen. **3...Se7!**

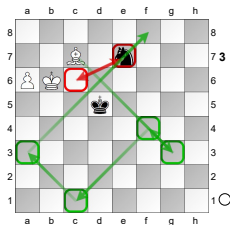

Gleichzeitig muss der Läufer das Feld d6 kontrollieren.  
**4.Lg3**

[Auch möglich ist eine Zugumstellung: 4.Lf4 Sc6 5.Lh2+- führt zur Hauptvariante. (Zieht Weiß jetzt den Läufer zurück, 5.Lc1 Kd6=

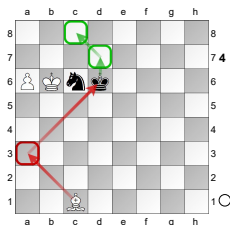

kann sich der schwarze König weiter an den Bauern annähern. )]

**4...Sc6 5.Lf4! Se7 6.Lc1**

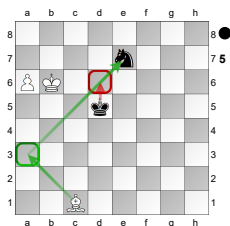

Nun ist der Zug Kd6 wegen Röntgenschachs nicht möglich. **6...Sc8+** Nun besetzt Weiß das Feld c7. **7.Kc7 Sd6**  
 [Der Zug 7...Kc5

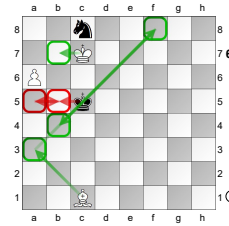

hilft auch nicht: Auch hier kann Weiß Läufer auf der Diagonale a3-f8 postieren. **8.La3+ Kb5**  
 Der schwarze König muss sich zwischen den Feldern b5 und a5 bewegen. **9.Kb7 Ka5 10.Lf8 Kb5 11.Lb4!+-**

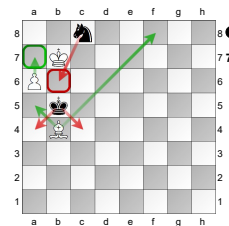

Der schwarze König hat nun kein Feld mehr. Der Bauer kann vorrücken. ]  
 Weiß bringt nun den Läufer auf die Diagonale a3-f8:  
**8.La3**

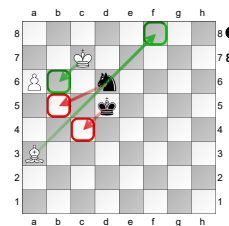

**Sb5+ 9.Kb6 Kc4 10.Lf8**

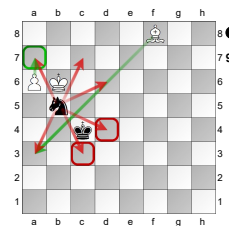

Schwarz ist im Zugzwang. Der Bauer kann vorrücken. In dieser Stellung werden die folgenden Methoden verwendet:

- Läuferpartei:  
 - Absperrn des Springers/Königs (328.2, 328.7, 328.9)  
 - Tempogewinn mit dem Läufer (328.3, 328.6, 328.8)  
 - Röntgenschach mit dem Läufer (328.4)  
 Springerpartei:  
 - Annähern des Königs an den Bauern (328.3)  
 1/2-1/2