

□ Awerbach – Diagramm 323a

■ Läufer gegen Springer

Bauer auf der 7. Reihe

[Wilfling, Sandra]

31.10.2024

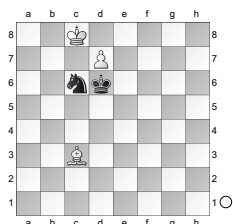

Awerbach: Schwarz am Zuge kann sich retten, indem er die Aufstellung seiner Figuren verbessert: **1.-- Se7+**

Schwarz gibt Schachgebote auf den Feldern e7 und c6.

[Auch möglich ist 1...Sa7+]

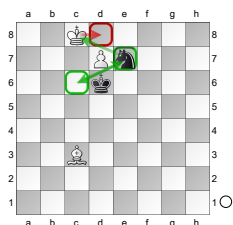

2.Kd8 Sc6+ Weicht der weiße König nach e8 aus,

3.Ke8 kann Schwarz mit **3...Ke6=**

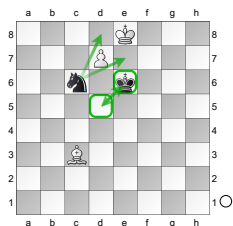

ein Remis erreichen. Awerbach: Da der weiße König nun abgedrängt ist, kann Weiß keine Zugzwangssituation herbeiführen. Der schwarze König pendelt z.B. auf den Feldern e6 und d5 hin und her.

4.Le1 Ke5

1/2-1/2